

STANDAR 6

PEMBIAYAAN, SARANA DAN PRASARANA, SERTA SISTEM INFORMASI

PEMBIAYAAN (Proses Pengelolaan Dana)

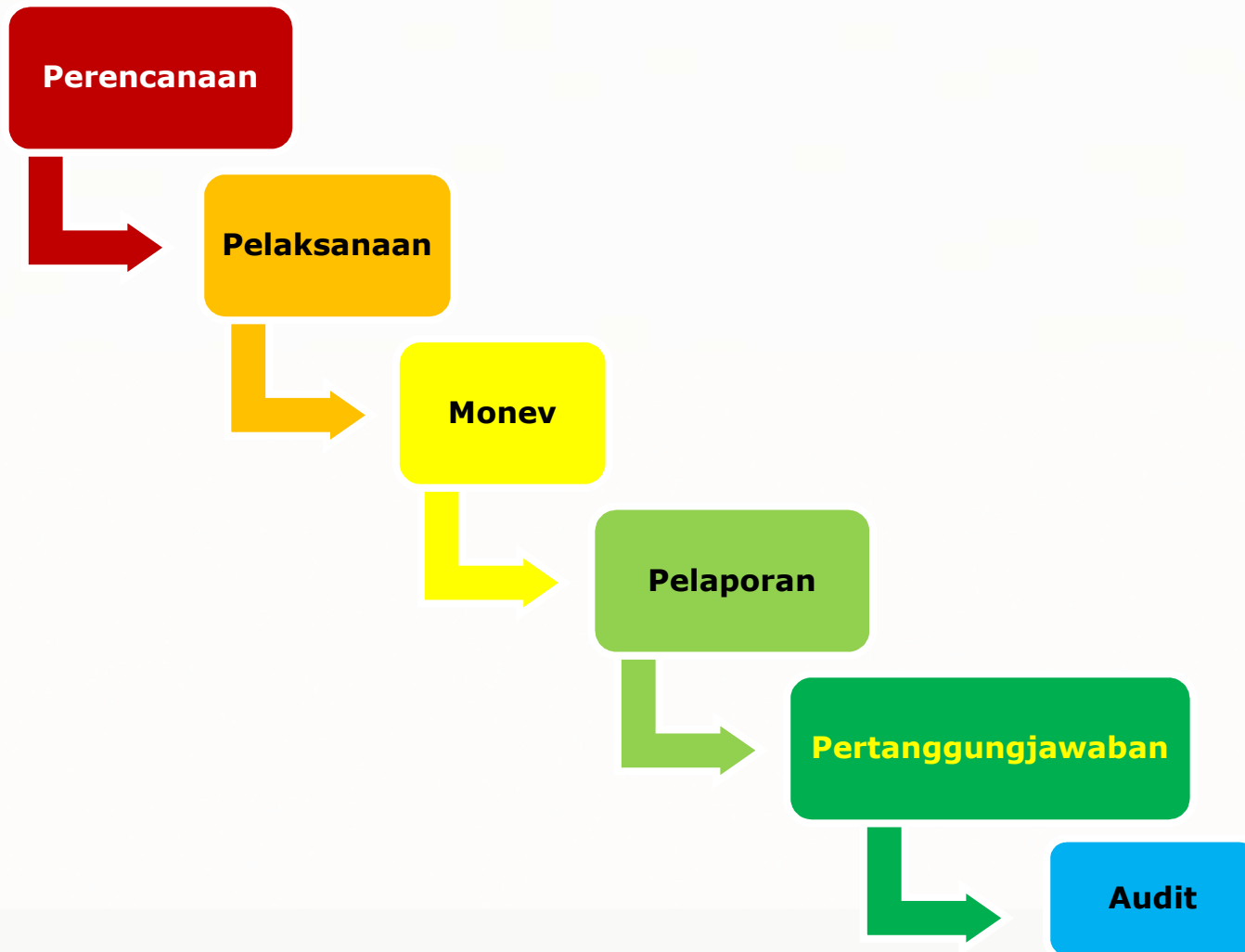

Mekanisme Penetapan Biaya Pendidikan

Biaya Kuliah Tunggal dari Pemerintah

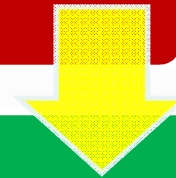

Analisis Pendapatan Orang Tua

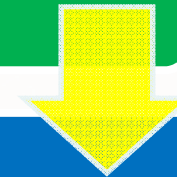

Penerbitan SK Rektor tentang Penetapan UKT

Kebijakan Pembiayaan Mahasiswa yang Berpotensi Secara Akademik dan Kurang Mampu

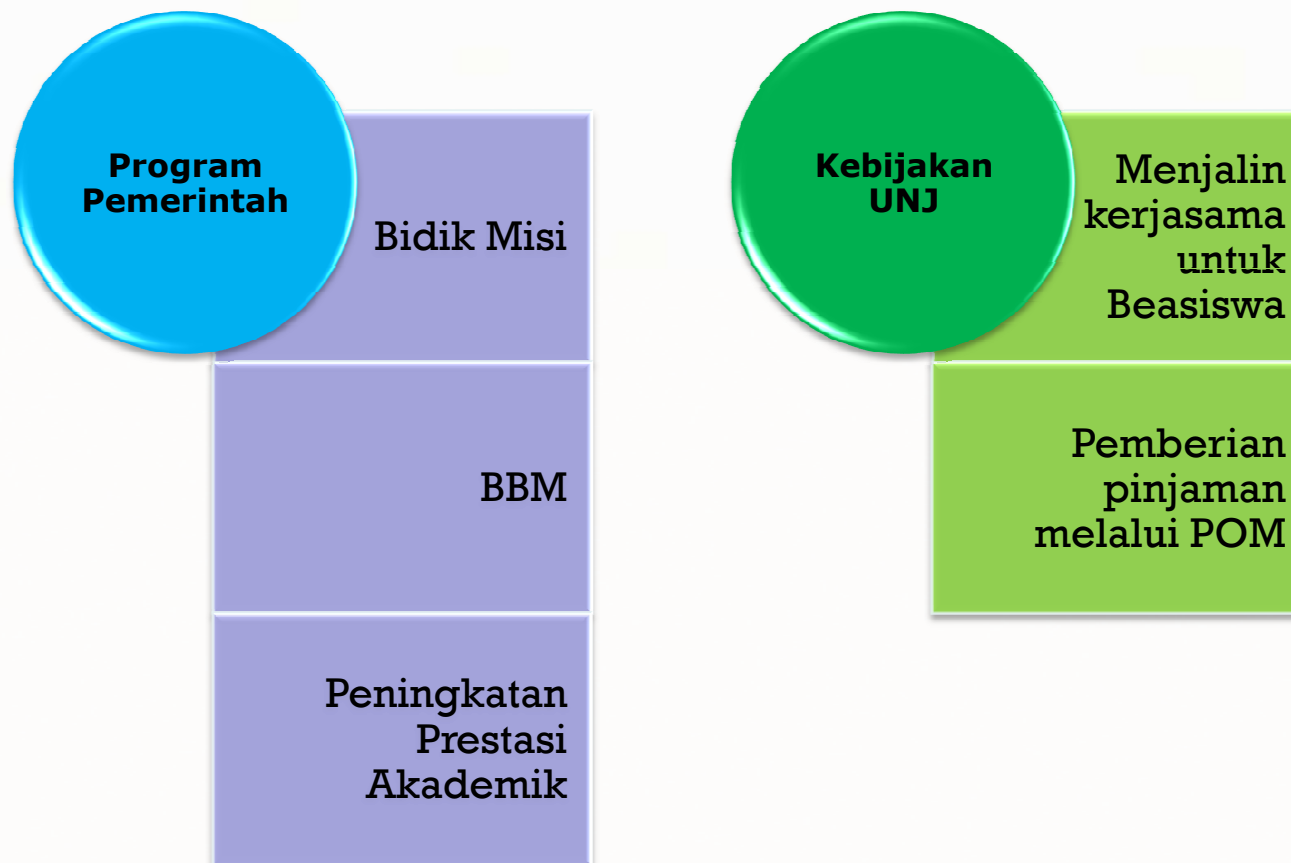

Besaran Uang Kuliah

- Kelompok I : maksimal Rp 500.000
- Kelompok II : maksimal Rp 1.000.000
- Kelompok III : sama dengan UKT 2012
- Kelompok IV : angka diantara kelompok III dan kelompok V yang diajukan oleh fakultas masing-masing
- Kelompok V : sama dengan Biaya Kuliah Tunggal yang ditetapkan oleh Dikti

UKT Mahasiswa PPS terbagi 2 kelompok yaitu

(a) Kelas Reguler

- Program Magister : Rp. 10.000.000,-
- Program Doktor : Rp. 13.500.000,-

(b) Kelas Mandiri

- Program Magister : Rp.12.500.000,-
- Program Doktor : Rp. 18.500.000,-

Data Mahasiswa Penerima Bantuan Keringanan Biaya Kuliah

Tahun	Bidikmisi	PPA	BBM	Beasiswa lainnya	Total	Total mahasiswa	Persentase
2011	550	910	910	2.233	4.603	25.195	18%
2012	625	910	910	1.572	4.017	26.839	15%
2013	650	910	910	2.005	4.475	28.012	16%

**Realisasi penerimaan dana (termasuk hibah) dalam juta rupiah,
selama 3 (tiga) tahun terakhir**

Sumber Dana	Jenis Dana	Jumlah Dana (Juta Rupiah)			Jumlah (Juta Rupiah)
		TS-2	TS-1	TS	
(1)	(2)	(3)	(4)	(5)	(6)
Mahasiswa	SPP/UKT	144.532	146.649	169.651	460.832
PT sendiri*	Pendapatan Usaha Bisnis	274	1.411	3.024	4.709
Kemdiknas/ Kementerian lain terkait	Anggaran rutin**	250.315	293.874	290000	834.189
	Anggaran pembangunan	154.068	48.292	53.300	255.660
	Hibah	3.176	10.275	30.047	43.498
Sumber lain (dalam dan luar negeri)	PHLN IDB	10.125	31.398	90.851	132.374
Total		562.490	531.899	636.873	1.731.262

* Dana yang diterima perguruan tinggi dari usaha pemanfaatan sumber daya dan usaha lainnya.

** Termasuk gaji tenaga pendidik dan tenaga kependidikan.

Penggunaan dana yang diterima 3 (tiga) tahun terakhir

No.	Jenis Penggunaan	Juta Rupiah			Jumlah (Juta Rupiah)
		TS-2	TS-1	TS	
(1)	(2)	(3)	(4)	(5)	(6)
1	Penyelenggaraan pendidikan*	108.433	103.849	121.663	333.945
2	Penelitian	13.175	8.585	17.710	40.101
3	Pengabdian kepada masyarakat	16.962	17.446	14.332	48.740
4	Investasi prasarana	177.307	182.819	145.547	505.673
5	Investasi sarana	175.377	160.507	214.953	550.837
6	Investasi SDM	28.979	20.578	715	50.272
7	Lain-lain, sebutkan: kegiatan kemahasiswaan, pengelolaan dana hibah, pengembangan manajemen, dan profit BLU.	56.258	44.012	125.406	225.045
Total		562.490	531.899	636.873	1.731.262
<i>Rata-rata dalam 3 tahun terakhir adalah 577.087,33</i>					

Catatan: * Termasuk gaji tenaga pendidik dan tenaga kependidikan.

Dana untuk kegiatan penelitian dalam 3 (tiga) tahun terakhir

No	Sumber Dana	Besarnya Dana* (Juta Rupiah)			
		TS-2	TS-1	TS	Jumlah
(1)	(2)	(3)	(4)	(5)	(6)
1	Institusi sendiri /yayasan	1.207	1.275	4.535	7.017
2	Kemdiknas/Kementerian lain terkait	1.565	962	2.206	4.733
3	Lembaga/institusi di luar Kemdiknas/Kementerian lain terkait	10.153	6.203	10.733	27.720
4	Lembaga/institusi luar negeri	250	145	236	631
Total		13.175	8.585	17.710	40.101

Rata-rata dalam 3 tahun terakhir adalah 16.246,67

Catatan: * Di luar dana penelitian/penulisan skripsi, tesis, dan disertasi sebagai bagian dari studi lanjut yang dikeluarkan oleh mahasiswa.

Sistem Monev Pendanaan Internal dan Audit Eksternal

Monev Internal

- **SPI**

Audit Eksternal

- **Inspektorat Jendral
Kemendikbud**
- **BPKP**
- **BPK**
- **KAP**

Dana yang diperoleh dari/untuk kegiatan pelayanan/pengabdian kepada masyarakat pada 3 (tiga) tahun terakhir

No	Sumber Dana	Besarnya Dana (Juta Rupiah)			
		TS-2	TS-1	TS	Jumlah
(1)	(2)	(3)	(4)	(5)	(6)
1	Institusi sendiri /yayasan	493	547	564	1.604
2	Kemdiknas/Kementerian lain terkait	10.176	10.211	8.353	28.740
3	Lembaga/institusi di luar Kemdiknas/Kementerian lain terkait	6.243	6.643	5.353	18.239
4	Lembaga/institusi luar negeri	50	45	62	157
Total		16.962	17.446	14.332	48.740

Rata-rata dalam 3 tahun terakhir adalah 13.700,33

Sistem monitoring dan evaluasi pendanaan internal untuk pemanfaatan dana yang lebih efektif, transparan, dan memenuhi aturan keuangan yang berlaku.

menggunakan Standar Akuntansi Pemerintah dan Standar Akuntansi Keuangan.

melekat secara fungsional pada subbag monitoring dan evaluasi Biro Administrasi dan Keuangan (BAUK).

Mekanisme sesuai SOP yang memuat langkah-langkah/ alur kegiatan monev penerimaan anggaran PNBK/ DIKS, penggunaan anggaran PNBK/ DIKS dan penggunaan anggaran rutin

Hasil monev didokumentasikan sebagai laporan hasil monitoring keuangan internal UNJ yang diarsipkan di BAUK

Sistem Pengelolaan Prasarana dan Sarana

Prasarana

**Kantor, Ruang Kelas, Ruang
Laboratorium, Studio, Perpustakaan
Pusat dan Fakultas, Ruang Dosen,**

**Unit Kegiatan
Mahasiswa, Asrama, Prasarana
Olah
Raga, Masjid, Poliklinik, Kantin, Ban
k**

Lokasi, Status, Penggunaan dan Luas Lahan yang digunakan Perguruan Tinggi

No.	Lokasi Lahan (Nama dan Nomor Jalan, Kota, Propinsi)	Status Penguasaan/ Kepemilikan Lahan*	Penggunaan Lahan	Luas Lahan (m ²)
(1)	(2)	(3)	(4)	(5)
1	Jl. Rawamangun Muka, Jakarta Timur	Sertifikat Hak Pakai	Kampus A, Fasilitas Pendidikan untuk 5 Fakultas, Pusat Adm, dan UPT-UPT	115.085
2	Jl. Pemuda, Jakarta Timur	Sertifikat Hak Pakai	Kampus B, Fasilitas Pendidikan untuk 2 Fakultas serta fasilitas Olahraga	39.036
3	Jl. Halimun Jakarta Selatan	Milik/Belum Sertifikat	Kampus D, Fasilitas Pendidikan (PGTK)	3.467
4	Jl. Setiabudi, Jakarta Selatan	Milik/Belum Sertifikat	Kampus E, Fasilitas Pendidikan (PGSD)	7.035
5	Jl. K.H. Ahmad Dahlan, Kebayoran Baru, Jakarta Selatan	Milik/Belum Sertifikat	Kampus E, Fasilitas Pendidikan- Lab. Pendidikan	14.399
6	Jl. Daksinapati Barat RT.010/014 No. 4&4A	Sertifikat Hak Pakai	International Guest House (IG)	250
7	Jl. Daksinapati Barat RT.010/014 No. 9&10	Sertifikat Hak Pakai	Lab. IKK - Tata Busana	426
8	Jl. Raden Inten, Duren Sawit	Sertifikat Hak Pakai	Lab. Botani/Tanah kosong/Perumahan dosen/	17.756 M2
20	Desa Cibatu, Bekasi, Jawa Barat	Sertifikat Hak Pakai	Tanah Kosong	802.428

Prasarana untuk kegiatan akademik dan non-akademik

No.	Jenis Prasarana	Jumlah Unit	Total Luas (m ²)	Kepemilikan*		Kondisi**	
				Milik Sendiri	Sewa/ Pinjam/ Kerjasama	Terawat	Tidak Terawat
(1)	(2)	(3)	(4)	(5)	(6)	(7)	(8)
1	Perkantoran/ adminitrasi	331	15.005,85	√		√	
2	Ruang kuliah	420	28.798,97	√		√	
3	Ruang diskusi/seminar/ rapat	102	6.328,34	√		√	
4	Ruang kerja dosen	64	2.460,77	√		√	
5	Ruang laboratorium	180	10.984,23	√		√	
6	Studio	3	489,50	√		√	
7	Rumah kaca	1	49,60	√		√	
8	Gedung olah raga	1	3.080,00	√		√	
9	Gudang	47	722,62	√		√	
10	Lain-lain (Ruang Pertemuan Aula)	15	9.498,95	√		√	
11	Ruang Perpustakaan	7 Lokasi	5.637,30	√		√	
Luas Seluruhnya			83.056,13				

Pustaka

No.	Jenis Pustaka	Jumlah Judul		Jumlah Copy
		Cetak	Elektronik	
1	Buku teks	80.083	0	157.925
2	Jurnal nasional yang terakreditasi	33	0	
3	Jurnal internasional	681	8.066 *	
4	Prosiding	176	0	
	TOTAL	80.973	8.066	157.925

*) berupa judul dalam database yang dilanggan Dikti dari 3 provider yaitu ProQuest, EBSCO, dan GALE ENGAGE. Selain itu di Perpustakaan Pusat juga terdapat jurnal CD-ROM ProQuest sejumlah 198 keping CD.

Prasarana Lain

No.	Jenis Prasarana Pendukung	Jumlah Unit	Total Luas (m ²)	Kepemilikan*		Kondisi**	
				Milik Sendiri	Sewa/ Pinjam/ Kerjasama	Terawat	Tidak Terawat
(1)	(2)	(3)	(4)	(5)	(6)	(7)	(8)
1	Asrama Mahasiswa	2	4.700		√	√	
2	Klinik Kesehatan	1	143	√		√	
3	Pusat kegiatan mahasiswa	3	1.256	√		√	
4	Ruang Terbuka/Taman/ Koridor/Jalan/parkir dll	6 Lokasi	170.912	√		√	
Luas Seluruhnya							

Prasarana tambahan yang dikelola dalam 3 (tiga) tahun terakhir dan rencana investasi untuk prasarana dalam 5 (lima) tahun mendatang

No.	Jenis Prasarana Tambahan	Investasi Prasarana Selama Tiga Tahun Terakhir (Juta Rupiah)	Rencana Investasi Prasarana dalam Lima Tahun Mendatang	
			Nilai Investasi (Juta Rupiah)	Sumber Dana
(1)	(2)	(3)	(4)	(5)
1	Gedung Kuliah	144.279	86.350	APBN
2	Gedung Pendukung Perkuliahan		21.500	APBN
JUMLAH		144.279	107.850	

Pustaka (buku teks, karya ilmiah, dan jurnal; termasuk juga dalam bentuk elektronik/e-library)

No.	Jenis Pustaka	Jumlah Judul		Jumlah Copy
		Cetak	Elektronik	
(1)	(2)	(3)	(4)	(5)
1	Buku teks	22.556	1.072	67.662
2	Jurnal nasional yang terakreditasi	101		
3	Jurnal internasional	238		
4	Prosiding/Jurnal Ilmiah Lokal	1.287		
	TOTAL	24.182	1.072	67.662

Aksesibilitas dan Pemanfaatan Pustaka

- **Waktu Layanan:** Senin–Jumat (07.30–19.00); sabtu (09.00–15.00).
- **Mutu Layanan:**
 - Pencarian Bahan Pustaka : katalog berbasis WEB
 - Layanan serial
 - Layanan buku tandon
 - Layanan ke perpustakaan lain, dengan Kartu Sakti (FKP2T)
- **Layanan *e-Library*** anggota perpustakaan dapat mengakses *-e-library* melalui tautan lib.unj.ac.id.
- Perpustakaan dikunjungi oleh lebih dari 35% mahasiswa dan dosen

Prasarana dan Sarana Pembelajaran yang Terpusat

- **Pusat Teknologi Informasi dan Komunikasi (TIK)**
- **Perpustakaan Pusat**
- **Pusat Sumber Belajar**
- **Laboratorium Pendidikan**
- **Self Access Center**
- **Balai Bahasa dan Budaya**
- **Bursa Efek Indonesia (BEI) *Corner***
- ***Tax Center***
- **Pusat Pengkajian Pancasila**

Prasarana dan sarana pembelajaran yang terpusat dan dapat digunakan bersama-sama oleh sivitas akademika UNJ sampai dengan tahun 2013

- Perpustakaan
- Laboratorium Pusat Komputer
- Prasarana dan Sarana Pembelajaran Bahasa yang dikelola Pusat Layanan Bahasa
- Laboratorium *Microteaching* yang dikelola Pusat Sumber Belajar (PSB) dan Program
- Pengenalan Lapangan (PPL)
- Auditorium dan Ruang Kuliah Umum di Gedung Ki Hajar Dewantara,
- Pusat Sumber Belajar, Laboratorium Teknologi Informasi dan Komunikasi, Gedung Dewi Sartika, Gedung Kartini dengan sumber dana dari pinjaman/hibah luar negeri *Islamic Development Bank* (IDB).

Sistem informasi dan fasilitas yang digunakan oleh perguruan tinggi untuk kegiatan pembelajaran (hardware, software, e-learning, e-library).

- sistem pembelajaran berbasis teknologi informasi dan komunikasi (*e-learning*) yang dikembangkan di UNJ dengan memanfaatkan *learning management system* (LMS) MOODLE, yaitu sebuah *platform open source*.
- E-learning dapat diakses dengan membuka URL <http://lemlit.unj.ac.id/onlinetp> (ada 28 MK) (optional, belum terlembagakan)

Online Learning UNJ

Membangun Pembelajar Mandiri

Online Learning UNJ

Anda belum login. (login)

Menu utama

- Forum Berita
- Ilmu Pendidikan
- TP FP UNJ
- Fakultas Ilmu Pendidikan UNJ
- Program Pascasarjana UNJ
- Universitas Negeri Jakarta
- Ditjen Dikti
- Kemendiknas
- Perpustakaan Digital Dikti

Login

Nama Pengguna: khaerudin

Password:

Login

Forum Berita

SELAMAT DATANG

dar Khaerudin, Di M.Pd - Selasa, 21 Februari 2012, 10:59

Selamat datang para mahasiswa masa depan yang kreatif dan inovatif. Di kelas ini kita akan berjuang bersama meletakkan pondasi keilmuan kita sebagai bekal berkarya di masa depan.

Sebagaimana kita ketahui bersama, bahwa perkembangan dalam bidang teknologi informasi dan komunikasi (TIK), khususnya internet, telah menawarkan berbagai kemudahan dalam berbagai aspek kehidupan termasuk dalam bidang pendidikan. Sebagai implementasi lebih maju dan kemajuan itu adalah berkembangnya berbagai model pembelajaran, satu diantaranya adalah apa yang dikenal dengan model pembelajaran *Blended Learning*, ada juga yang menyebutnya *Hybrid Learning*. Model pembelajaran ini mengombinasikan antara model pembelajaran tatap-muka (*face-to-face*) dengan model pembelajaran online. Pengombinasian ini dilakukan karena adanya pertimbangan bahwa tidak semua kompetensi dapat dilaksanakan melalui online secara efektif, demikian juga tidak semua kompetensi dapat dilakukan melalui tatap-muka secara efisien. Dengan mempertimbangkan karakteristik kompetensi yang akan dicapai oleh mahasiswa dan keunggulan dari masing-masing model (tatap-muka dan online), maka dikembangkanlah model *blended learning*.

Sebelum melanjutkan ke perkuliahan Online, demi kenyamanan dan kelancaran Saudara dalam mengunduh materi yang disajikan, sebaiknya komputer Saudara sudah terinstal program Adobe Reader dan Flash Player. Apabila kedua program tersebut belum terinstal Saudara dapat mengunduhnya di bawah ini dan

Selamat Datang di Online Learning UNJ

Online learning ini dikembangkan untuk memperkaya khasanah model pembelajaran dalam bidang **Teknologi Pendidikan**

Calendar

◀ Maret 2012 ▶

Sun	Mon	Tue	Wed	Thu	Fri	Sat
				1	2	3
4	5	6	7	8	9	10
11	12	13	14	15	16	17
18	19	20	21	22	23	24
25	26	27	28	29	30	31

Berita terbaru

PS TP :E-learning ini dapat diakses di URL
<http://web-bali.net/home>

Fasilitas yang disediakan dalam e-library UNJ

- *Online Booking*
- *Email Verification*
- *Information Portal*
- *Web OPAC*
- *MARC Supports*
- *Update Catalogue*
- E-library UNJ dapat diakses melalui URL
<http://lib.unj.ac.id/>

<http://lib.unj.ac.id/>

**Sistem informasi dan fasilitas yang digunakan oleh perguruan tinggi untuk kegiatan administrasi (akademik, keuangan, dan personil) serta aksesibilitasnya.
Sistem Informasi Akademik (Siakad UNJ)**

SIKAD UNJ
Sistem Informasi Akademik
Universitas Negeri Jakarta

Gunakan browser versi terbaru, direkomendasikan FireFox Mozilla .

Security Code: **ctufvs**

LOGIN

Berita Terbaru

Rabu, 07 Maret 2012 - 15:49:00 WIB
JADWAL SEMESTER PERDOK 096 MKU
Untuk lebih jelasnya Silahkan Klik Link di bawah ini:
[Jadwal Perkuliahan MKU Semester ... Selengkapnya](#)

Rabu, 04 Januari 2012 - 15:12:00 WIB
JADWAL AKADEMIK AKHIR SEMESTER 095 DAN AWAL SEMESTER 096
Keterangan mahasiswa yang membayar SPP & DPROPPS adalah:
Mahasiswa yang masih memiliki masa studi dan terdaftar di semester 095. Mahasiswa Cuti/Nonaktif di semester 095 harus berregistrasi ke BAAK sebelum membayar SPP & [Selengkapnya](#)

Halaman Muka
Jadwal Akses
Kalender Akademik
Pengumuman
Download
Panduan Akademik

**Untuk meningkatkan pelayanan terhadap *stakeholder*,
Siakad membuka komunikasi interaktif melalui:**

- Berita di laman muka Siakad
- Telepon 475 5121
- Email Siakad: siakad@unj.ac.id
- Facebook dengan akun Siakad UNJ
- Email siakadfb@unj.ac.id dan
Puskom UNJ dgn email
puskomunj@unj.ac.id

Sistem Informasi Keuangan SAKPA (Sistem Akuntansi Kuasa Pengguna Anggaran),

Aplikasi SAKPA 2012
Akuntansi lingkup kuasa pengguna anggaran

SAKPA 2012 Versi 03.001 - Tanggal 12 Maret 2012
Referensi versi 01.00 - Tanggal 31 Januari 2012

OPERATOR | Anggaran | Realisasi | Proses | Laporan | Kirim | Log Off | Keluar

User: UNIVERSITAS NEGERI JAKARTA,
UAKPA: 023.04.0100.189662.KD
UNIVERSITAS NEGERI JAKARTA

Sistem Akuntansi Keuangan BLU (SAK-BLU)

1. Rekonsiliasi Saldo Awal
2. Rekonsiliasi Periode Berjalan
3. Rekonsiliasi SPM BMN
4. Pendapatan Terkait BMN
5. Pengiriman Hasil Rekon ke KPKNL
6. Buku Besar
7. Neraca Percobaan
8. Neraca
9. Laporan Realisasi Anggaran
10. Laporan Realisasi Belanja
11. Laporan Realisasi Pendapatan
12. Laporan Pengembalian Pendapatan
13. Potongan PFK
14. Rekap Potongan Pajak
15. Laporan Realisasi Anggaran DIPA Umum
16. Laporan Realisasi Anggaran DIPA Luncuran
17. Laporan Realisasi Anggaran dari SKPA
18. Laporan Realisasi Anggaran Belanja BLU
19. Laporan Realisasi Anggaran Belanja Per KPPN
20. Monitoring PHLN
21. Monitoring DIPA
22. Data Realisasi Basis Kas

Sistem Informasi Kepegawaian yang disediakan oleh Badan Kepegawaian Negara (BKN)

Sistem Aplikasi Pelayanan Kepegawaian (SAPK)

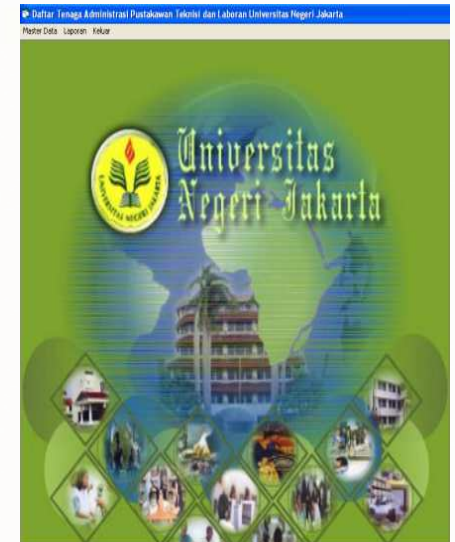
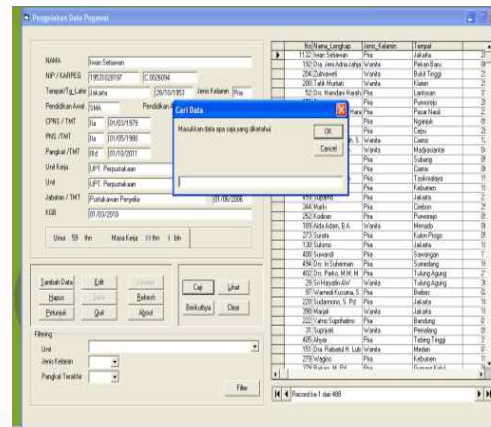
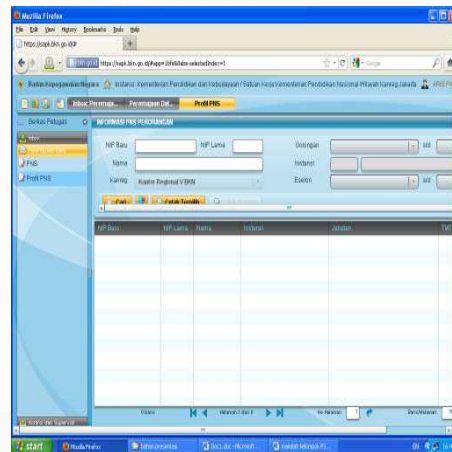
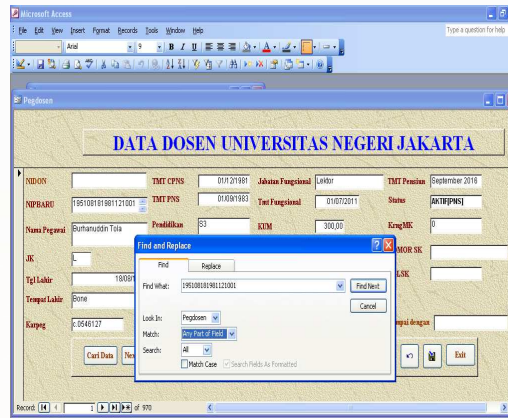
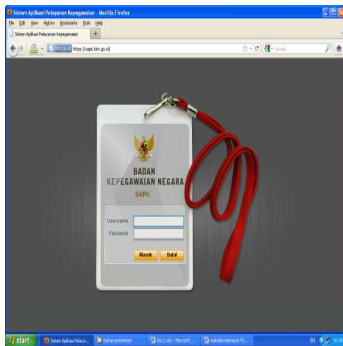

Aksesibilitas Data

No.	Jenis Data	Sistem Pengelolaan Data			
		Secara Manual	Dengan Komputer Tanpa Jaringan	Dengan Komputer Jaringan Lokal (Intranet)	Dengan Komputer Jaringan Luas (Internet)
(1)	(2)	(3)	(4)	(5)	(6)
1	Mahasiswa				√
2	Pembayaran SPP				√
3	Kartu Rencana Studi (KRS)				√
4	Jadwal mata kuliah				√
5	Nilai mata kuliah				√
6	Transkrip akademik				√
7	Lulusan				√
8	Tenaga pendidik				√
9	Tenaga kependidikan				√
10	Tenaga pendukung lainnya				√
11	Keuangan			√	
12	Inventaris				√
13	Perpustakaan				√
Jumlah tanda √		$N_A=0$	$N_B=0$	$N_C = 1$	$N_D = 12$

UNIVERSITAS NEGERI JAKARTA

Web Institusi www.unj.ac.id.

UNIVERSITAS NEGERI JAKARTA

DIREKTORI | EMAIL | PETA LOKASI | KONTAK

Halaman Depan | Berita Aktual | Pengumuman | Download

Tentang UNJ
Profil
Penelitian
Fakultas
Pascasarjana
Fasilitas
Lembaga
Sistem Informasi
Organisasi
Kemahasiswaan
Berita dan Event

SNMPTN Jalur Undangan

DIREKTORI

Magister Pendidikan Bahasa Inggris

Magister Pendidikan FMIPA UNJ

OIE Office of International Education

ULP-LPSE

Magister Manajemen

Statistik UNJ

PERPUSTAKAAN

SERTIFIKASI

PENELITIAN

AKADEMIK

Kalender Akademik Februari dan Maret 2012

18 FEB - 4 MAR 2012 : perbaikan (batal/tambah) KRS 096 sesuai jadwal
5 - 16 MAR 2012 : Pengambilan cetak KHS 095 di Jurusan/Program Studi
12 - 16 MAR 2012 : Pengambilan cetak KRS 096 di Jurusan/Program Studi
24 MAR 2012 : Wisuda semester ganjil (095) di PRJ Kemayoran

Selasa, 14 Februari 2012

Seminar Nasional Fisika UNJ 2012

Fisika merupakan ilmu dasar yang digunakan untuk memahami fenomena dan hukum-hukum alam. Selain itu Fisika juga merupakan dasar didalam pembentukan ekonomi berbasis teknologi Selengkapnya

Domain/Subdomain	Unit/Panitia
unj.ac.id	Pusat (UNJ)
siakad.unj.ac.id	Sistem Informasi Akademik
asg.unj.ac.id	Panitia Sertifikasi Guru
lemlit.unj.ac.id	Lembaga Penelitian
penmaba.unj.ac.id	Panitia Penerimaan Mahasiswa Baru
lib.unj.ac.id/	Perpustakaan UNJ (Pusat)
